



THE SHORTEST, QUICKEST & SAFEST ROUTE TO THE
SEA FOR THE SOUTHERN AFRICA HINTERLAND

Cornelder
de Moçambique s.a.



CALL CENTER
TEL (+258) - 23 322 735
TELEFAX (+258) - 23 322 736

WORKING HOURS
24/24

OUR LOCATION
P.O. BOX 236 PORTO DA BEIRA
LARGO DOS CFM. BEIRA
SOFALA - MOÇAMBIQUE

TALKTOUS!

Email: cornelder@cornelder.co.mz

Visite o nosso website: www.cornelder.co.mz



Orgulho no Passado|Empenho no Presente|Confiança no Futuro

Rua dos Irmãos Roby | Nº28 | Pioneiros - Beira | Tel: 23 353 073/353 092

Normalizado abastecimento de água às cidades da Beira e Dondo

Beira (O Autarca) – Já está normalizado o abastecimento de água às cidades da Beira e Dondo, na província central de Sofala.

Uma avaria na conduta adutora principal de transporte de água no troço entre Ding-ding e Mutua esteve na origem das baixas pressões e restrições no abastecimento de água registado nas cidades da Beira e Dondo entre quarta e quinta-feira.



Fonte do FIPAG –Área Operacional da Beira, revelou que imediata-

mente foi mobilizada uma equipa técnica que conseguiu solucionar o problema no mesmo dia, garantindo a normalização do abastecimento de água.■ (R)

Frase: Dinheiro é como água do mar: quanto mais você toma, maior é sua sede. O mesmo se aplica à fama - Arthur Schopenhauer



Empresa Moçambicana de Dragagens – Empresa Pública
por uma navegabilidade segura



CÂMBIOS/ EXCHANGE – 21/02/2020

Moeda	País	Compra	Venda
EUR	UE	69.12	70.72
USD	EUA	64.25	65.54
ZAR	RSA	4.26	4.35

FONTE: BANCO DE MOÇAMBIQUE



Visaqua - Gestão de Infra-estruturas e Serviços Ambientais, S.A.



SF Holdings,

UM GRUPO COM ENERGIA MOÇAMBIQUESA

"Timbila Tathu" de Marílio Wane é a nova proposta de exploração da cultura moçambicana

Maputo (O Autarca) – "Timbila Tathu", de Marílio Wane, é a nova proposta de exploração do vasto universo cultural que Moçambique apresenta. Com o selo da Khuzula Editora e sob apresentação de Filimone Meigos, o livro foi lançado quarta-feira última (19fev20), no Instituto Camões – Centro Cultural Português, em Maputo.

A obra nasce da dissertação de mestrado intitulada "A Timbila chope: construção de identidade étnica e política da diversidade cultural em Moçambique (1934-2005)" defendida pelo autor na Universidade Federal da Bahia (Brasil), em 2010.

Em cinco capítulos, Wane aborda o papel desta expressão cultural na construção da identidade nacional em Moçambique. Desde o seu nível local, como símbolo da identidade do po-



Marílio Wane, Autor da obra "Timbila Tathu"

vo chope, à sua dimensão universal, atingida através da proclamação como "património da Humanidade" pela Unesco (em 2005), o percurso desta expressão de música e dança revela aspectos importantes de como se deram, ao longo da História, as relações entre

a cultura e os diversos projectos políticos vigentes no país.

Sobre Marílio Wane

Marílio Wane, nascido a 25 de Maio de 1980, na Cidade da Beira, em Moçambique, é licenciado em Ciências Sociais pela Universidade de São Paulo (Brasil) e Mestre em Estudos Étnicos e Africanos pela Universidade Federal da Bahia (Brasil). Desde 2007, actua como investigador na área de Etnomusicologia no ARPAC-Instituto de Investigação Sócio-Cultural.

Paralelamente à larga experiência de investigação no terreno, neste período, tem desenvolvido diversas actividades no âmbito da Convenção para a Salvaguarda do Património Cultural Intangível da Unesco, de 2003, em território nacional e em países como Angola, Brasil, Zimbabwe e Argélia. ■ **(Redacção)**

SALOMÃO VIAGEM MARCAS DE MOÇAMBIQUE



MORADA

**EDIFÍCIO DA ESTAÇÃO CENTRAL DOS CFM, CENTRO,
6º ANDAR ESQUERDO, BEIRA, MOÇAMBIQUE**

CEL

00 258 824 688 560

00 258 847 900 045

MAIL

INFO@SVEVIGNY.COM

A SALOMÃO VIAGEM MARCAS DE MOÇAMBIQUE (MARCA PERTENCENTE À SV&VIGNY, LDA), REGISTA E PROTEGE OS DIREITOS DE PROPRIEDADE INDUSTRIAL (MARCAS E PATENTES) CONTRA EVENTUAIS VIOLAÇÕES E PROVIDENCIA APOIO NA CRIAÇÃO DE NOVAS MARCAS.

ATENDIMENTO PRESENCIAL E ONLINE



ELECTRICIDADE
DE MOÇAMBIQUE, E.P.
DELEGAÇÃO DA BEIRA

COMUNICADO

A Electricidade de Moçambique, E.P. (EDM) informa aos seus estimados clientes e ao público em geral que, devido à necessidade de realização de trabalho de carácter urgente nas Linhas FL3 e HL2, haverá interrupção no fornecimento de energia eléctrica no **domingo, dia 23 de Fevereiro de 2020, no período compreendido entre as 06:30 e as 15:00 horas**, abrangendo, na cidade da Beira, os clientes domiciliados nos seguintes bairros: **Munhava (parte), Muchatazina (parte), Esturro (parte) e Matacuane (parte).**

Igualmente, **no sábado, dia 22 de Fevereiro de 2020**, no âmbito da manutenção correctiva, estará afectada a **Vila de Marromeu e a Companhia de Sena, das 05:00 às 14 horas.**

Porque o restabelecimento do fornecimento poderá ocorrer antes da hora prevista, como impreterível medida de precaução, todos os estabelecimentos deverão ser considerados como estando permanentemente em tensão.

Pelos eventuais transtornos que a situação poderá causar, a EDM apela à compreensão dos seus estimados clientes.

**ELECTRICIDADE DE MOÇAMBIQUE, EP.
DELEGAÇÃO DA BEIRA**

Rua Companhia de Moçambique N. 240

Telef. 21353600

Fax. 21359677

Beira - Moçambique

Beira, aos 18 de Fevereiro de 2020

@ De Interesse Comunitário e da Mobilidade Rodoviária,...



Por: Eng. Carlos Sousa

Formador Especialista & Certificado para a região SADC

Membro da Academia - MasterDrive S.A. homologado por Advanced Driving Institute of Africa

Faz Uso das Regras de Segurança ao Atravessar uma Passagem de Nível de comboios?

Conductor ou Peão,...

Atente ao comportamento seguro quando atravessa uma passagem de nível de comboios....

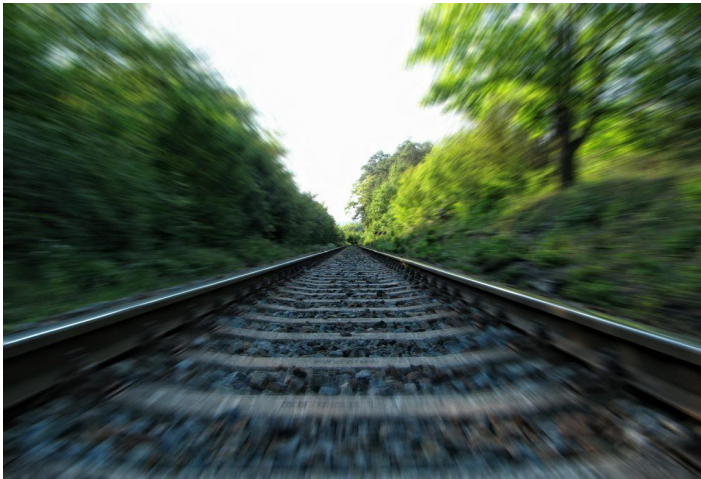

Não são poucos os Acidentes relativos a este assunto. Seja qual for a condição, deverá parar sempre antes de atravessar uma passagem de nível e seguir regras de segurança. Conhece quais são?

A importância do tema motiva-nos a partilhar essas recomendações:

REGRAS DE SEGURANÇA PARA CONDUTORES

Na aproximação das passagens de nível, o **conductor deverá reduzir a velocidade e parar antes do Stop** (pelo menos 2 metros antes). **Certifique-se que não vê nem ouve a aproximação de um comboio.**

Certifique-se ainda que a saída está livre para não ficar retido entre as barreiras ou meias barreiras.

Se é condutor de um veículo e se depara com a sinalização luminosa activada durante o atravessamento da passagem de nível deverá continuar a marcha e sair rapidamente da via-férrea.

Na eventualidade do veículo ter ficado bloqueado entre as barreiras ou meias barreiras, **deverá retirar imediatamente o veículo da via-férrea, quebrando mesmo as barreiras ou meias barreiras.**

Se o veículo avariar durante o atravessamento da passagem de nível, as indicações vão no sentido de que

Deverá **redobrar as atenções se conduzir um veículo pesado**, tendo em atenção a largura, o comprimento e o peso do veículo.

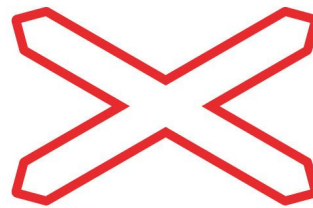

Passagem de nível sem guarda

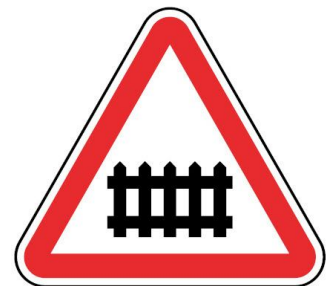

Passagem de nível com guarda

o condutor **deverá sair da viatura e afastar-se rapidamente da passagem de nível.**

Contacte de imediato e participe o incidente perante as autoridades.

REGRAS A SEGUIR PELOS PEÕES

Os Peões ou pedestres devem ser prudentes no atravessamento de uma passagem de nível.

Nunca atravessar a passagem de nível com as barreiras fechadas e/ou após a sinalização luminosa ser activada.

Deverá aguardar que todos os avisos parem por completo, efectuando, de seguida, o atravessamento a direito e com rapidez, mas sem correr. Outra regra é nunca parar sobre a linha férrea nem a meio do atravessamento por razão alguma.

Tendo em vista a concentração, **não deve utilizar o telemóvel ou auscultadores nos ouvidos.** Deve desligar os aparelhos sonoros para se aperceber da sinalização e ouvir os sons do exterior.

Do mesmo modo **nunca deverá circular a pé pela linha, nem atravessar em locais não assinalados para o efeito: tenha em atenção que a dimensão dos comboios ultrapassa a largura dos carris.**

Porque **a Vida merece mobilidade** e Não tem Preço!

Saudamos - Best Regards - 诚挚的问候 - مع أطيب التحيات

MUZIMBITE LODGE



**3 Salas de conferências
equipadas com:**

- Som
- Flip chart
- With board
- Data Show
- Internet Wi-fi
- Power point

Muzimbiti Lodge
+258 845714780



Email: muzimbitilodge@hotmail.com
www.muzimbitilodge.com

PESSOAS & FACTOS

Por: Falume Chabane

21 de Fevereiro de 1964 ... Hélder Samo

Hélder Samo sou eu. Assim se referiu Hélder Samo, numa conversa comigo quando perguntei-lhe “quem é Hélder Samo”.

Mas, de facto, quem é Hélder Samo? – É Jornalista, Locutor e Sonorizador. A sua carreira radialista iniciou em 1980. Nessa altura ainda era estudante do ensino secundário em Chimoio, quando começou a colaborar nos programas infantís da Rádio Moçambique (RM), Emissor Provincial de Manica. Dado o desempenho demonstrado, em Outubro de 1982 consegue a contratação para integrar o quadro da RM em Chimoio, como jornalista. Em Março de 1991 é autorizada a sua pretensão de se transferir para a Delegação da Beira. O propósito visava estar próximo da família que acabava de constituir.

E foi na Beira onde inicia a carreira de Locutor, pratica a sonoplastia e conclui o curso de licenciatura em ensino de Português.

Na cidade da Beira também fez parte da Televisão de Moçambique, como apresentador, convidado por Anabela Adriano Napóles, na altura Directora de Programas TVM. Isso foi nos anos 90, tendo sido nessa mesma altura que me introduziu até ingressar o quadro da Televisão de Moçambique em 1993. Também me lembro do episódio da madrugada do dia 10 de Julho de 1999, quando sain-do da emissão o Hélder facilitou boléia à maternidade para o nascimento da minha primeira filha Érica Chabane. Reitero-te meus sinceros agradecimentos.

Hélder trabalhou vários anos em Chimoio com o jornalista decano António Barros e afirma ter aprendido muito na carreira de Locutor com João de Sousa, Glória Muianga e Izidine Faquirá, referências emblemáticas da Rádio Moçambique.

Hélder Samo é referido como sendo um sujeito humilde e brincalhão. Diz-se que é um homem que nunca zanga. Encontra sempre uma forma de contornar a zanga, mantendo-se constantemente bem disposto, alegre e aberto a colaborar.

É natural de Chimoio e ainda criança viveu em Morrumbene, província de Inhambane, ou seja, Terra de

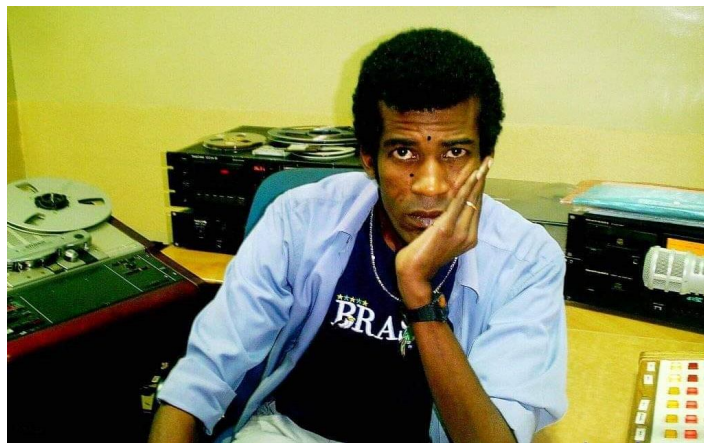

O Jornalista, Locutor e Sonorizador Hélder Samo, num dos estúdios da Rádio Moçambique

Boa Gente, para onde o seu pai, funcionário do sector de Obras Públicas, fora transferido em serviço. Em Chimoio, na altura considerada a cidade mais limpa do país, Samo morou primeiramente no Bairro 25 de Junho (ex-Catanga), depois mudou-se para a Rua de Sussundenga, no Bairro Nº 2 e por fim no Bairro Chanfura.

Está reformado do quadro da RM desde 2017, mas continua ligado a instituição, na sequência de um convite que lhe foi endereçado pelo PCA da empresa para realizar emissões do Canal Desportivo. Também tem feito produções de publicidades e documentários radiofónicos quando lhe é solicitado.

Apesar dos riscos decorrentes do exercício da profissão jornalística que diz ter passado, Hélder Samo assegura que o Jornalismo é o que sempre quis seguir. “Sempre trabalhei na Rádio Moçambique e coisa mais bonita no exercício da profissão foi ter conseguido trabalhar com os três primeiros Presidentes de Moçambique: Samora Machel, Joaquim Chissano e Armando Guebuza. Apenas nunca tive a chance de trabalhar com o Presidente Nyusi”.

Hélder Samo nasceu no dia 21 de Fevereiro de 1964. Hoje é dia do seu aniversário natalício. Completa 56 anos de idade. Parabéns Hélder Samo pelo seu aniversário. Desejo-te o melhor que há na vida!■

Vista da Cidade da Beira



Capital do Centro e das Pescas de Moçambique

O Autarca
Primeiro jornal electrónico editado na cidade da Beira

Propriedade: AGENCIL – Agência de Comunicação e Imagem Limitada
Sede: Rua do Aeroporto – Desvio 2141 – Casa 711 – Beira
E-mail: oautarca@gmail.com
Editor: Chabane Falume – Cell: 82 5984510; 84 7271229
E-mail: falumechabane@yahoo.com.br

O Autarca: Preencha este cupão de inscrição e devolva-o através do fax 23301714, E-mail: oautarcabeira@yahoo.com.br ou em mão
SIM, desejo assinar O Autarca por E-mail (), ou entrega por estafeta no endereço desejado ()

Entidade..... Tel..... Fax..... E-mail.....
Morada..... Individual () Institucional ()/...../2013

Assinaturas mensais MZM – Ordinária: 14.175,00 * Institucional: 26.400,00